

PLAN URBANISTIC ZONAL

STRADA LIVADIEI FN CAMPULUNG ARGES

(CF / CAD: 86935 / 86827 / 86740 / 86808)

- LOCALIZARE AMPLASAMENT IN STUDIU
- (PV. RECEPTIE O.C.P.I. NR. 1966 / 10.09.2021)
- (C.U. NR. 174 / 27.09.2021)
- (PV. RECEPTIE O.C.P.I. NR. 1336 / 20.06.2022)

CONSILIUL JUDETEAN ARGES
 VIZAT SPRE NESCIMBARE
 Anexă la Aviz Arhitect-șef
 Nr. 20.1946 din 29.07.2022

JUDETUL ARGES
 PRIMĂRIA MUNICIPIULUI CAMPULUNG
 DIRECTIA TEHNICA SI URBANISM
 VIZAT SPRE NESCIMBARE
 AVIZUL C.T.A.T.U. AVIZ ARHITECT ȘEF
 Nr. 220/16.08.2022
 APROBAT PRIN H.C. NR. 397
 Arhitect Șef,

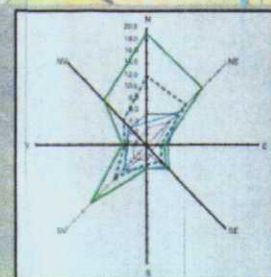

BENEFICIAR : OSMAN FIDAN
 PROIECTANT : S.C. DAUNUNSI DG S.R.L. / S.C. DESENATURA ATELIER DE PROIECTARE S.R.L. 0.1
 PROIECT : P.U.Z. STRADA LIVADIEI FN. (CF / CAD: 86935 / 86827 / 86740 / 86808) CAMPULUNG ARGES
 PLANSA : INCADRARE IN TERITORIU Iunie 2022
 INTOCMIT : arh. GABRIEL CARSTEA
 ȘEF PROIECT : arh. GUDILA FLORENTIN GHEORGHITA 1:100.000

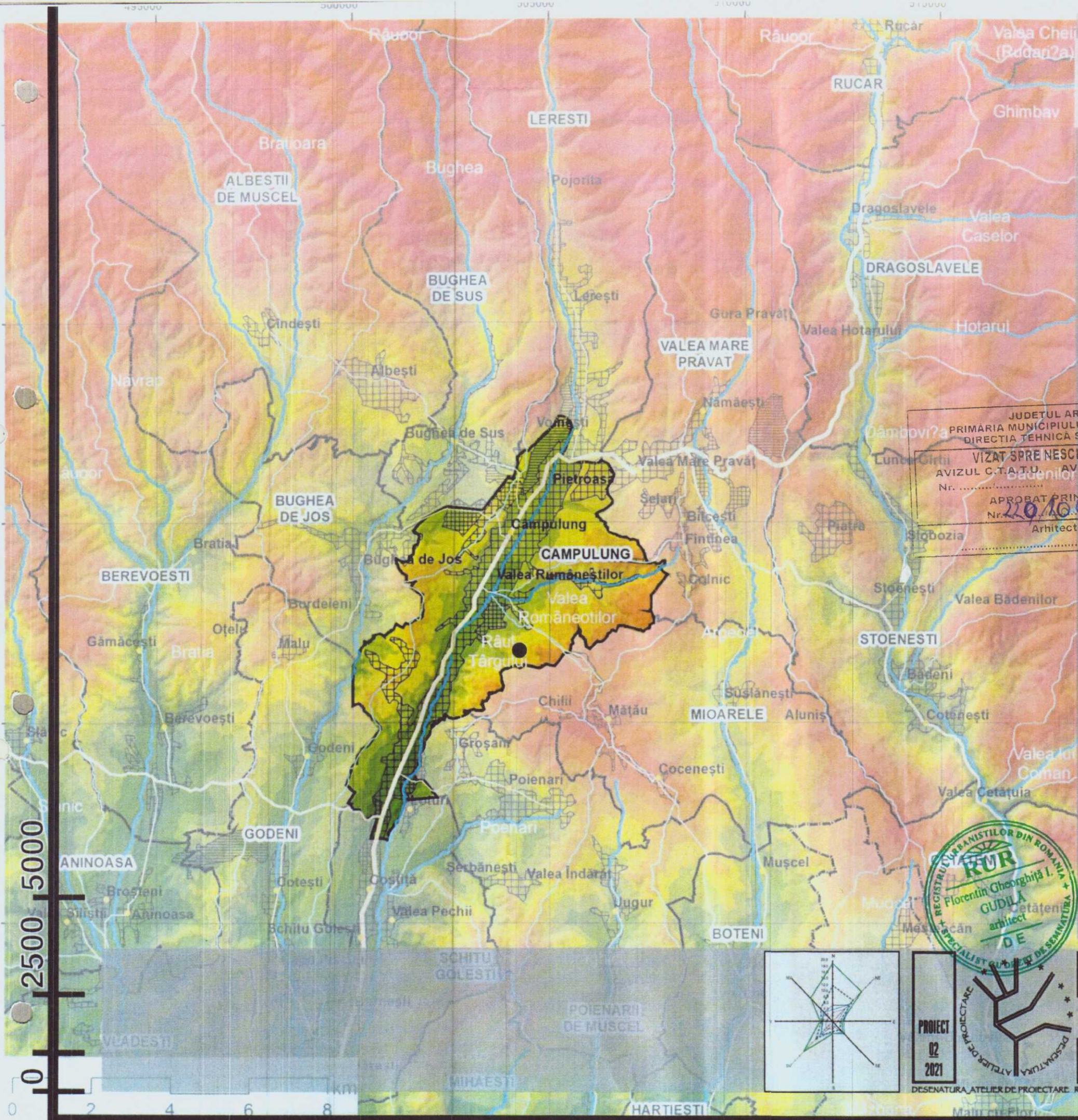

DESENATURA ATELIER DE PROIECTARE. RUT/14/2011-10/12/25.01.2009. BUCUREȘTI SECTOR 3 ALEEA BARA LOTRU NR. 3 BLOC M6B SCARA I ETAJI APARTAMENT 5

PLANUL URBANISTIC GENERAL AL MUNICIPIULUI CAMPULUNG
SITUAȚIA EXISTENTĂ ȘI DISFUNCȚIONALITAȚI
Încadrarea în P.U.G. anterior (2000)

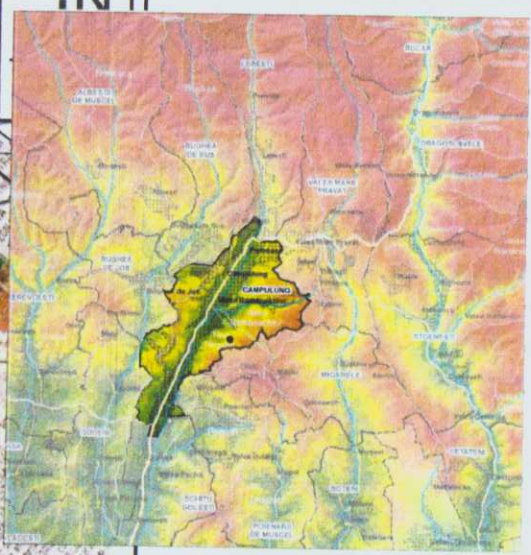
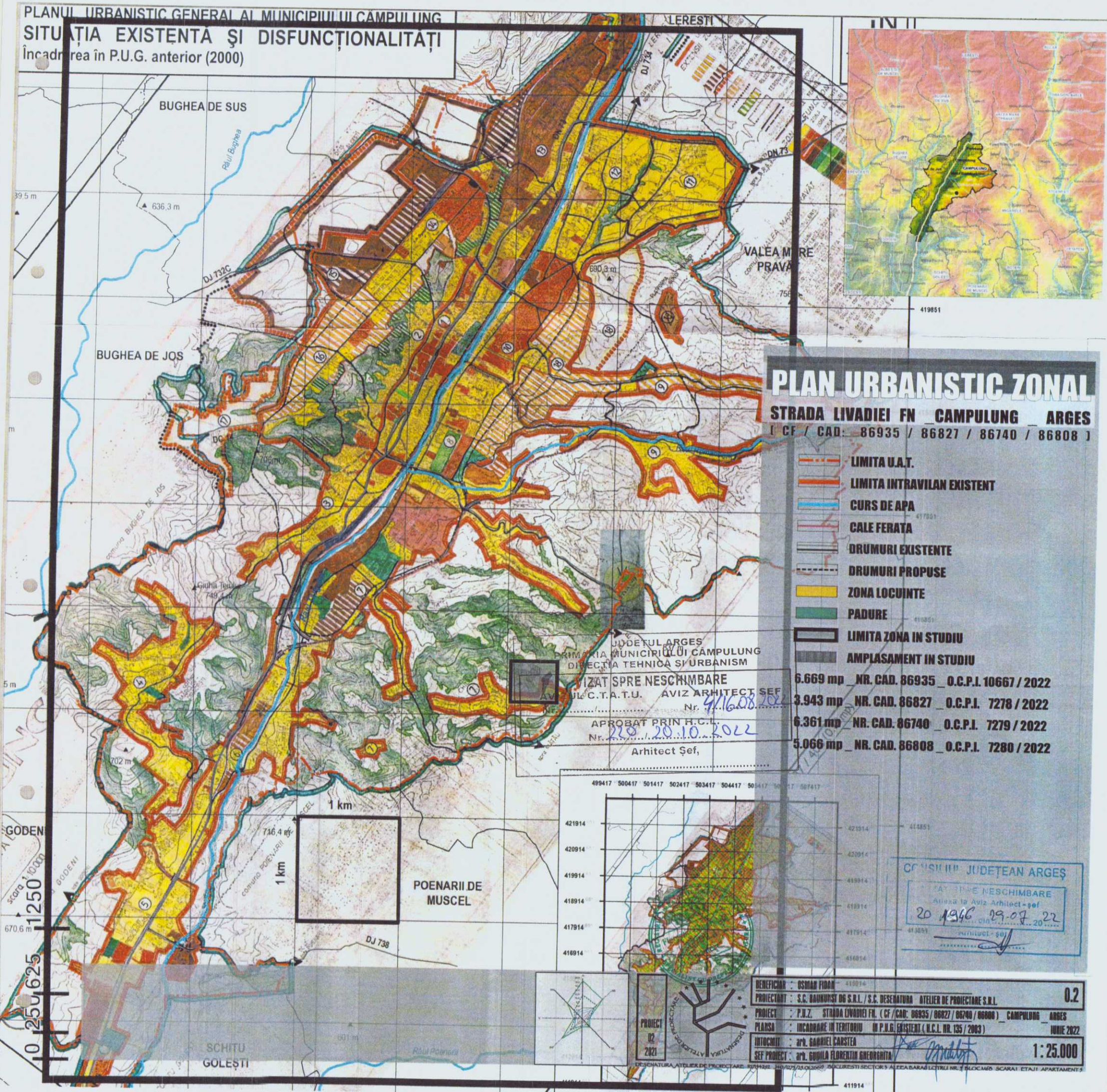

PLAN URBANISTIC ZONAL
STRADA LIVADIEI FN CAMPULUNG ARGEȘ
(CF / CAD: 86935 / 86827 / 86740 / 86808)

- LIMITA U.A.T.
 - LIMITA INTRAVILAN EXISTENT
 - CURS DE APA
 - CALE FERATA
 - DRUMURI EXISTENTE
 - DRUMURI PROPUSE
 - ZONA LOCUINTE
 - PADURE
 - LIMITA ZONA IN STUDIU
 - AMPLASAMENT IN STUDIU
- | | | |
|----------|----------------|-----------------------|
| 6.669 mp | NR. CAD. 86935 | O.C.P.I. 10667 / 2022 |
| 3.943 mp | NR. CAD. 86827 | O.C.P.I. 7278 / 2022 |
| 6.361 mp | NR. CAD. 86740 | O.C.P.I. 7279 / 2022 |
| 5.066 mp | NR. CAD. 86808 | O.C.P.I. 7280 / 2022 |

JUDEȚUL ARGEȘ
PRIMĂRIA MUNICIPIULUI CAMPULUNG
DIRECȚIA TEHNICĂ ȘI URBANISM
VIZAT SPRE NESCHIMBARE
AVIZUL C.T.A.T.U. AVIZ ARHITECT ȘEF
Nr. 4/16.08.2022
APROBAT PRIN H.C.L.
Nr. 218 / 20.10.2022
Arhitect Șef,

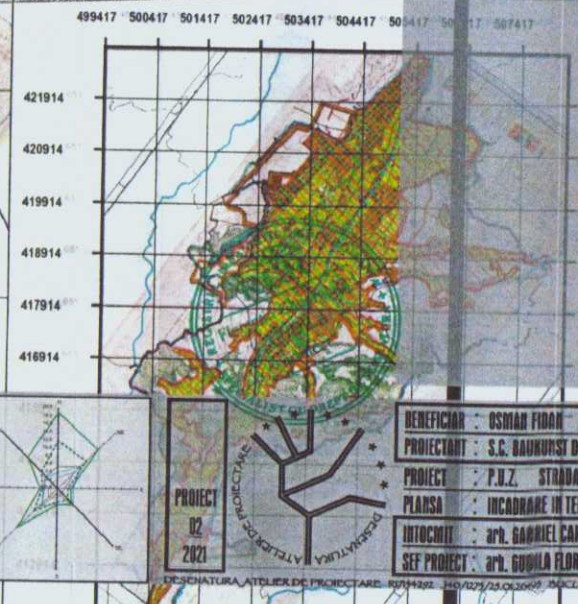

CONSILIUL JUDEȚEAN ARGEȘ
ATAȘAT SPRE NESCHIMBARE
Alina la Aviz Arhitect-șef
20.10.2022
09.07.22

BENEFICIAR : OSMAN FIDAN
PROIECTANT : S.C. BAHUȘTI NG S.R.L. / S.C. DESENATURA - ATELIER DE PROIECTARE S.R.L.
PROIECT : P.U.Z. STRADA LIVADIEI FN. (CF / CAD: 86935 / 86827 / 86740 / 86808) CAMPULUNG ARGEȘ
PLANSĂ : ÎNCADRARE ÎN TERITORIUL ÎN P.U.G. EXISTENT (H.C.L. NR. 135 / 2003)
INTOCMIT : DR. GABRIEL CARȘTEA
ȘEF PROIECT : DR. GABRIELA FLORENTIN GHEORGHIȚA
JUNIE 2022
1:25.000

PLAN DE SITUAȚIE TOPOGRAFIC CU CURBE DE NIVEL
Scara 1:1000

Adresa imobilului:
Județul Argeș, Municipiul Câmpulung
Strada Livadiei, DR.
Căminul nr. 53, FN

CAD: 86808, 86827, 86740, 86935

2.2039 ha

Proprietar:
OSMAN FIDAN

Inventar de coordonate
Sistem de proiecție Stereografic 1970

N(m)	E(m)	Nr. Crt.	N(m)	E(m)	Nr. Crt.	N(m)	E(m)	
1	416213.83	4935.22	51	416207.55	504862.30	107	416289.03	504798.98
2	416208.93	4931.33	52	416220.38	504865.56	108	416281.28	504799.47
3	416198.76	4923.01	53	416222.00	504866.94	109	416270.94	504800.78
4	416193.05	4918.55	59	416226.21	504869.21	111	416241.54	504816.73
5	416193.34	4924.17	60	416232.33	504874.78	112	416250.75	504810.96
6	416193.76	4929.29	61	416239.17	504878.98	113	416264.42	504805.87
7	416193.58	4934.59	62	416243.21	504884.01	114	416271.46	504804.37
8	416192.67	4938.64	63	416248.18	504890.93	115	416275.18	504803.99
9	416187.13	4937.11	64	416256.40	504901.81	116	416280.33	504803.15
0	416176.47	4931.29	65	416262.46	504907.85	117	416302.05	504803.22
1	416173.53	4929.57	66	416267.88	504914.05	118	416313.55	504785.42
2	416160.88	4923.86	67	416269.69	504918.26	119	416317.65	504778.45
3	416151.64	4919.33	68	416276.60	504925.71	120	416325.14	504765.63
4	416147.27	4916.77	69	416278.18	504928.87	121	416340.28	504769.87
5	416144.07	4915.19	70	416288.19	504949.02	122	416357.61	504773.18
6	416141.05	4913.78	71	416299.37	504958.91	123	416353.96	504786.37
7	416138.11	4911.43	72	416293.66	504958.74	124	416346.30	504800.58
8	416135.51	4909.95	73	416251.85	504966.50	125	416344.15	504811.40
9	416125.42	4904.93	74	416250.81	504965.73	126	416338.76	504816.83
0	416119.89	4902.06	75	416245.93	504961.66	127	416332.69	504831.57
1	416113.44	4899.77	76	416245.68	504961.49	128	416326.07	504845.17
2	416110.29	4898.73	77	416240.31	504956.92	129	416321.75	504858.64
3	416108.10	4898.43	78	416234.63	504952.17	130	416311.40	504856.92
4	416101.02	4898.21	79	416228.89	504947.58	131	416300.66	504854.12
5	416097.00	4898.52	80	416222.58	504942.53	132	416293.14	504852.29
6	416087.25	4892.59	81	416218.29	504938.76	133	416289.65	504850.82
7	416083.97	4889.97	83	416261.39	504802.91	134	416276.09	504844.99
8	416080.15	4886.00	84	416253.23	504805.53	135	416266.43	504839.25
9	416076.53	4876.39	85	416246.11	504809.05	136	416264.61	504837.28
0	416084.97	4872.46	86	416239.55	504813.21	137	416254.19	504828.37
1	416088.31	4871.18	87	416231.06	504792.89			
2	416092.89	4869.93	88	416223.65	504788.51			
3	416101.34	4867.40	89	416208.34	504781.51			
4	416105.38	4866.14	90	416193.87	504779.28			
5	416112.56	4865.96	91	416183.65	504761.87			
6	416117.84	4866.47	92	416198.44	504722.50			
7	416121.15	4867.23	93	416212.22	504717.74			
8	416124.61	4868.33	94	416227.41	504722.86			
9	416132.01	4869.58	95	416224.77	504733.81			
0	416140.54	4868.77	96	416256.05	504755.90			
1	416144.90	4868.43	97	416268.09	504764.59			
2	416147.79	4868.50	98	416276.20	504748.83			
3	416150.95	4868.36	99	416280.70	504750.41			
4	416158.97	4868.39	100	416295.70	504755.43			
5	416165.89	4868.41	101	416310.87	504762.94			
6	416171.24	4868.74	102	416319.89	504766.38			
7	416184.25	4867.33	103	416315.75	504773.33			
8	416191.10	4863.50	104	416308.06	504786.48			
9	416198.80	4860.34	105	416304.08	504793.06			
0	416202.50	4861.22	106	416298.64	504798.23			

Prezentul document receptionat este valabil însoțit de procesul verbal de recepție nr. 1336/2022

Ștampila de CADASTRU
Ștampila IMOBILIARĂ
Parafa
Semnătura și Data
Ștampila BCPI
Ștampila
Ștampila

Municipiul Câmpulung,
Strada Livadiei, DR.
CF/CAD: 87592

Municipiul Câmpulung,
Strada Livadiei, DR.
CF/CAD: 87592

Osman Fidan,
CF 86808

Osman Fidan,
CF 86740

Osman Fidan,
CF 86827

Osman Fidan,
CF/CAD: 86935

Tică Alexandra,
CF/CAD: 87012

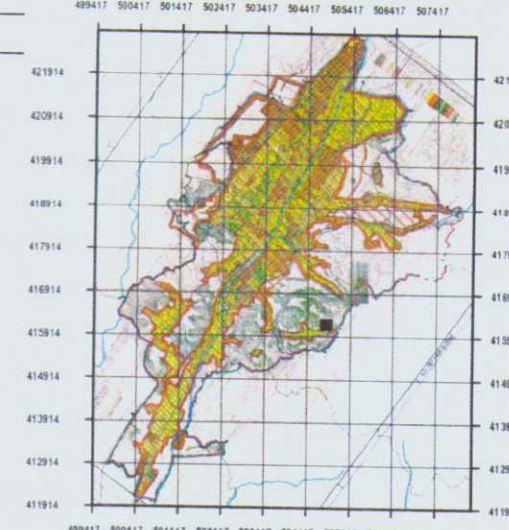

PLAN URBANISTIC ZONAL
STRADA LIVADIEI FN CAMPULUNG ARGES
(CF / CAD: 86935 / 86827 / 86740 / 86808)

- SUPORT TOPO-CADASTRAL 1:1000**
- LIMITA INTRAVILAN EXISTENT**
- LIMITA AMPLASAMENT IN STUDIU EXISTENT**
22.039 mp (PV RECEPȚIE 1336 / 20.06.2022)
- NR. CAD. 86935 O.C.P.I. 10667 / 2022**
- NR. CAD. 86827 O.C.P.I. 7278 / 2022**
- NR. CAD. 86740 O.C.P.I. 7279 / 2022**
- NR. CAD. 86808 O.C.P.I. 7280 / 2022**

JUDEȚUL ARGES
PRIMĂRIA MUNICIPIULUI CAMPULUNG
DIRECȚIA TEHNICĂ ȘI URBANISM
VIZAT SPRE NESCHIMBARE
AVIZUL C.T.A.T.U. AVIZ ARHITECT SEF
Nr.
Nr. 4/16.08.2022
APROBAT PRIN H.C.L.
Nr. 20 / 20.10.2022
Arhitect Sef

COMISIUNEA JUDEȚEANĂ ARGES
AVIZ SPRE NESCHIMBARE
Nr. 20 / 20.10.2022

RUR
Florentin Gheorghid I.
GUDILA
arhitect
DE

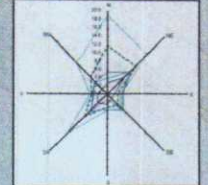

PROIECT
02
2021

DESEHNATURA ATELIERULUI DE PROIECTARE
BENEFICIAR : OSMAN FIDAN
PROIECTANT : S.C. DRUKUST DR S.R.L. / S.C. DESEHNATURA ATELIERULUI DE PROIECTARE S.R.L.
PROIECT : P.U.Z. STRADA LIVADIEI FN (CF / CAD: 86935 / 86827 / 86740 / 86808) CAMPULUNG ARGES
PLANSĂ : SITUAȚIA EXISTENTĂ LOCALIZARE TOPO-CADASTRALĂ
INTOCMIT : DR. GABRIELA CARSTEA
SEF PROIECT : DR. GABRIELA CARSTEA
1.1
Iunie 2022
1:1000

PLAN DE SITUAȚIE TOPOGRAFIC CU CURBE DE NIVEL
Scara 1:1000

Adresa imobilului:
Judetul Arges, Municipiul Campulung
Intravilan, Extravilan
Categorie de folosinta - Faneata, Curti Constructii
Punctul Livadiei - Livadiei 2, Acasa
Strada Livadiei nr. 53, FN

CF/CAD: 86808, 86827, 86740, 86935

S = 2.2039 ha

Proprietar:
OSMAN FIDAN

Inventar de coordonate
Sistem de proiectie Stereografic 1970

Nr. Crt.	N(m)	E(m)	Nr. Crt.	N(m)	E(m)	Nr. Crt.	N(m)	E(m)
1	416213.83	4935.22	51	416207.55	504862.30	107	416289.03	504798.98
2	416208.93	4931.33	52	416220.38	504865.58	108	416281.28	504799.47
3	416198.76	4923.01	53	416222.00	504866.94	109	416270.94	504800.78
4	416193.05	4918.55	59	416226.21	504869.21	111	416241.54	504816.73
5	416193.34	4924.17	60	416232.33	504874.78	112	416250.75	504810.98
6	416193.76	4928.29	61	416239.17	504878.98	113	416264.42	504805.87
7	416193.58	4934.59	62	416243.21	504884.01	114	416271.46	504804.37
8	416192.67	4938.64	63	416248.18	504890.93	115	416275.18	504803.99
9	416187.13	4937.11	64	416256.40	504901.81	116	416280.33	504803.15
10	416176.47	4931.29	65	416262.46	504907.85	117	416302.05	504803.22
11	416173.53	4929.57	66	416267.88	504914.05	118	416315.55	504785.42
12	416160.88	4923.86	67	416269.69	504918.26	119	416317.65	504778.45
13	416151.64	4919.33	68	416276.60	504925.71	120	416325.14	504765.63
14	416147.27	4916.77	69	416278.18	504928.87	121	416340.28	504769.87
15	416144.07	4915.19	70	416288.19	504949.02	122	416357.61	504773.18
16	416141.05	4913.78	71	416289.37	504958.91	123	416359.96	504786.37
17	416138.11	4911.43	72	416283.66	504958.74	124	416346.30	504800.58
18	416135.51	4909.95	73	416251.85	504966.50	125	416344.15	504811.40
19	416125.42	4904.93	74	416250.81	504965.73	126	416338.76	504816.83
20	416119.69	4902.06	75	416245.93	504961.66	127	416332.89	504831.57
21	416113.44	4899.77	76	416245.68	504961.49	128	416326.07	504845.17
22	416110.29	4898.73	77	416240.31	504956.92	129	416321.75	504858.84
23	416108.10	4898.43	78	416234.63	504952.17	130	416311.40	504856.92
24	416101.02	4898.21	79	416228.89	504947.58	131	416300.86	504854.12
25	416097.00	4898.52	80	416222.58	504942.53	132	416293.14	504852.29
26	416087.25	4892.59	81	416218.29	504938.76	133	416289.65	504850.82
27	416083.97	4889.97	83	416261.39	504802.91	134	416278.09	504844.99
28	416080.15	4888.00	84	416253.23	504805.53	135	416266.43	504839.25
29	416076.53	4876.39	85	416246.11	504809.05	136	416264.61	504837.28
30	416084.97	4872.46	86	416239.55	504813.21	137	416254.19	504828.37
31	416088.31	4871.18	87	416231.06	504792.89			
32	416092.89	4869.93	88	416223.65	504788.51			
33	416101.34	4867.40	89	416208.34	504781.51			
34	416105.38	4866.14	90	416193.87	504779.28			
35	416112.56	4865.96	91	416180.65	504761.87			
36	416117.84	4866.47	92	416198.44	504722.50			
37	416121.15	4867.23	93	416212.22	504717.74			
38	416124.61	4868.33	94	416227.41	504722.86			
39	416132.01	4869.58	95	416244.77	504733.81			
40	416140.54	4868.77	96	416256.05	504755.90			
41	416144.90	4868.43	97	416268.09	504764.59			
42	416147.79	4868.50	98	416276.20	504748.83			
43	416150.95	4868.36	99	416280.70	504750.41			
44	416158.97	4868.39	100	416295.70	504755.43			
45	416165.89	4868.41	101	416310.87	504762.94			
46	416171.24	4868.74	102	416319.89	504766.38			
47	416184.25	4867.33	103	416315.75	504773.33			
48	416191.10	4863.50	104	416308.06	504788.48			
49	416198.33	4860.34	105	416304.08	504793.06			
50	416202.15	4861.22	106	416298.64	504798.23			

Prezentul document receptionat
este valabil insofit de procesul
de receptie nr. 1336/2022

BILANT TERITORIAL

Tipul de teren	Suprafata (mp)	Stare	Suprafata Propusa (mp)
INTRAVILAN	6.669	EXISTENT	6.669
EXTRAVILAN	3.943		3.943
EXTRAVILAN	6.361		6.361
EXTRAVILAN	5.066		5.066

Nr. CAD.	O.C.P.I.	An
Nr. CAD. 86935	O.C.P.I. 14082	2021
Nr. CAD. 86827	O.C.P.I. 14194	2021
Nr. CAD. 86740	O.C.P.I. 14081	2021
Nr. CAD. 86808	O.C.P.I. 14084	2021

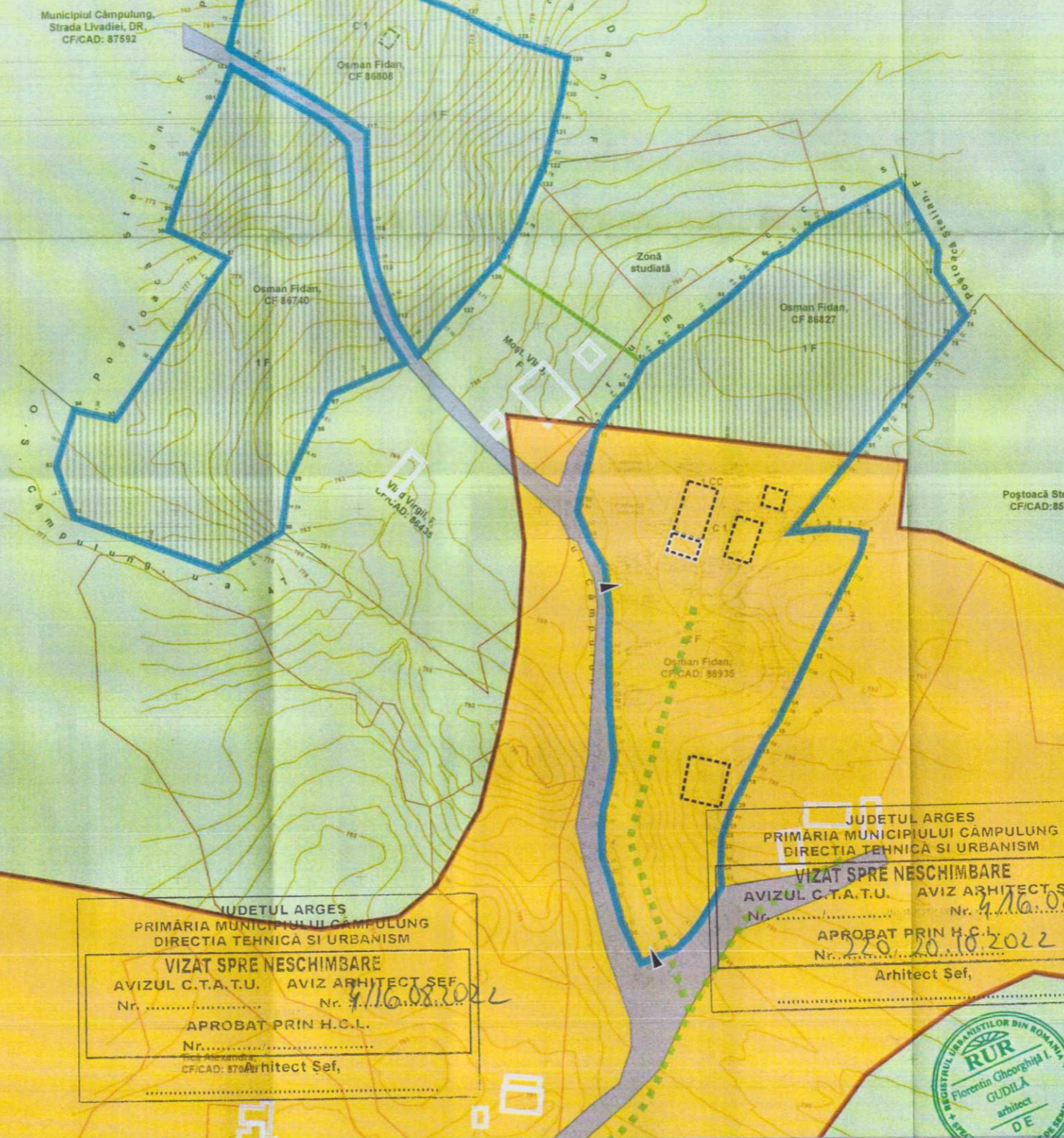

PLAN URBANISTIC ZONAL

STRADA LIVADIEI FN CAMPULUNG ARGES
(CF / CAD : 86935 / 86827 / 86740 / 86808)

- SUPTOPO-CADASTRAL 1:1000
- LIMITA INTRAVILAN CONFORM P.U.G. EXISTENT
- EXTRAVILAN
- CIRCULATIE EXISTENTA / MENTINUTA (SPADPP CAMPULUNG AVIZ 302 / 01.03.2022)
- LOCUIRE CU DENSITATE MICA / RURALA (UTR 7)
- FINETE (ADEVERINTA NR. 5058 / 14.02.2022)
- LIMITA AMPLASAMENT IN STUDIU EXISTENT 22.039 mp (PV RECEPTIE 1336 / 20.06.2022)
- CONSTRUCTIE EXISTENTA
- CONSTRUCTIE IN CURS DE EXECUTIE (A.C. 64 / 23.07.2021 _ A.C. 106 / 10.11.2021)
- ACCES
- RETEA ELECTRICA AERIANA (L.E.A.) - EXISTENTA (AVIZ ENERGIE OLTEANIA NR. 5240/12.10.2021)

JUDETUL ARGES
PRIMARIA MUNICIPIULUI CAMPULUNG
DIRECTIA TEHNICA SI URBANISM

VIZAT SPRE NESCHIMBARE
AVIZUL C.T.A.T.U. AVIZ ARHITECT SEF
Nr. 20/19/46/08/2022

APROBAT PRIN H.C.L.
Nr. 220/20.10.2022
Arhitect Sef,

CONSILIUL JUDETEAN ARGES
VIZAT SPRE NESCHIMBARE
Anularea avizului nr. 19/07/2022
Nr. 20/19/46
09.07.2022

BENEFICIAR : OSMAN FIDAN

PROIECTANT : S.C. DAUNUSYD DE S.R.L. / S.C. DESENATURO - OTELIER DE PROIECTARE S.R.L.

PROIECT : P.U.Z. STRADA LIVADIEI FN (CF / CAD : 86935 / 86827 / 86740 / 86808)

PLANSA : SITUAȚIA EXISTENTA ZONIFICARE FUNCȚIONALA / FOND CONSTRUIT

INTOCMIT DE : arh. GABRIEL CARSTEA

SEF PROIECT : arh. GABRIEL CARSTEA

INTOCMIT : 02/2021

DESEINATURO - OTELIER DE PROIECTARE S.R.L. / S.C. DAUNUSYD DE S.R.L. / S.C. DESENATURO - OTELIER DE PROIECTARE S.R.L.

1:1000

Adresa imobilului:
 Județul Argeș, Municipiul Câmpulung
 Intravilan, Extravilan
 Categorie de folosință - Făneată, Curți Construcții
 Punctul Livadiei nr. 2, Acasă
 Strada Livadiei nr. 53, FN

CF/CAD: 86808 / 86827, 86740, 86935

S = 2.2039 ha

Proprietar:
 OSMAN FIDAN

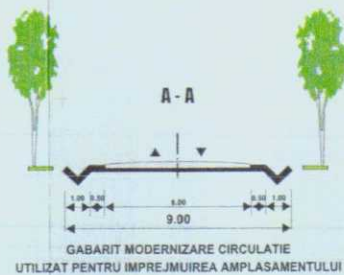

PLAN DE SITUAȚIE TOPOGRAFIC CU CURBE DE NIVEL

Scara 1:1000

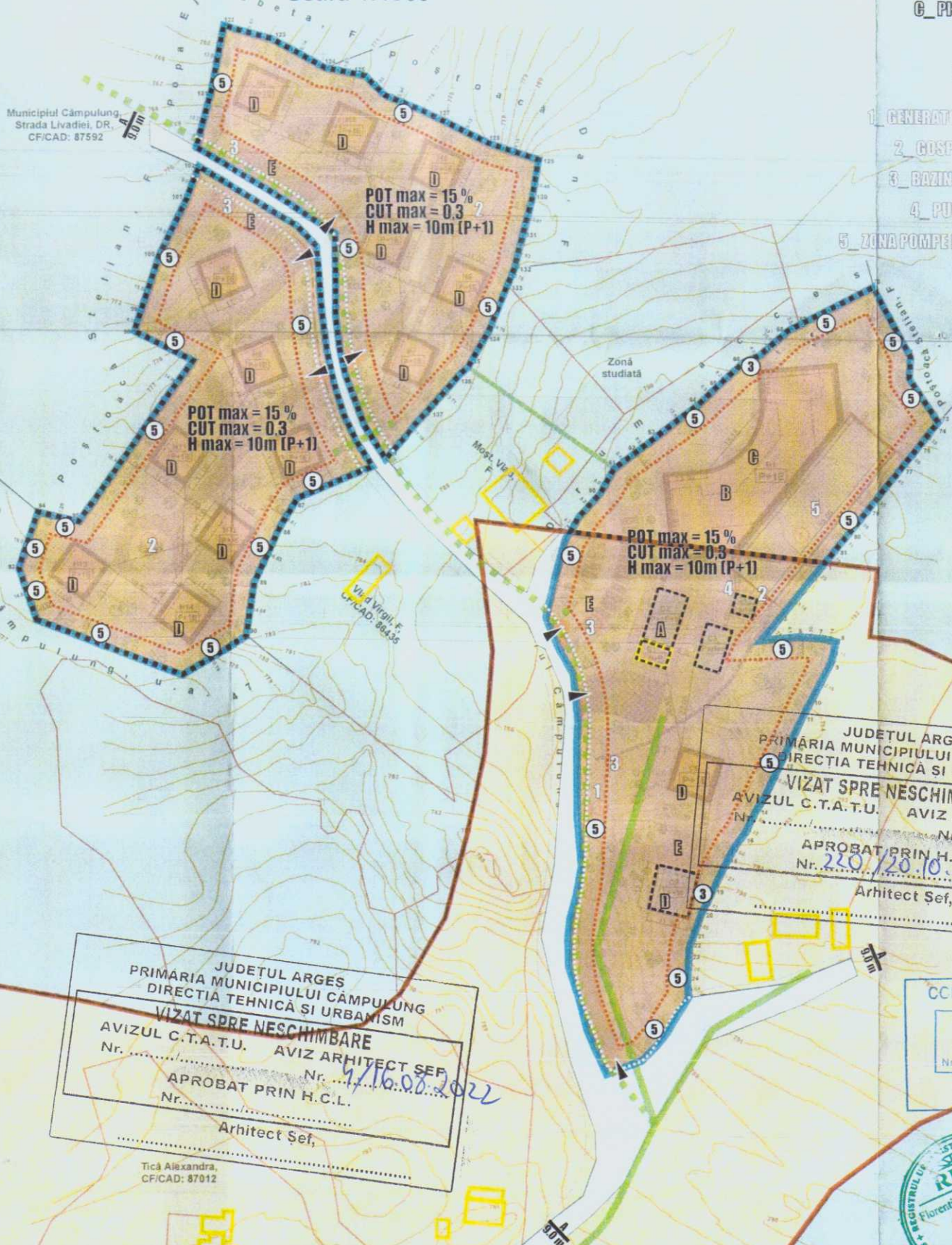

- A. ADMINISTRATIVE
- B. HOTEL / RESTAURANT
- C. PISCINA / SPA
- D. CAZARE
- E. PARCARE
- 1. GENERATOR ELECTRICE
- 2. GOSPODARIE APA
- 3. BAZIN VIDANTABIL
- 4. PUNCT TERMIC
- 5. ZONA POMPE DE CALDURA

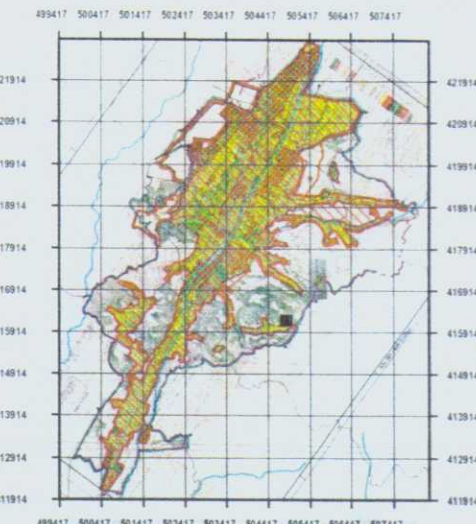

Inventar de Sistem de proiect

Nr. Crt.	N(m)	S(m)	Nr. Crt.	N(m)	S(m)
1	416213.83	4935.22	51	416213.83	4935.22
2	416208.93	4931.33	52	416213.83	4935.22
3	416198.76	4923.01	53	416213.83	4935.22
4	416193.05	4918.55	59	416213.83	4935.22
5	416193.34	4924.17	60	416213.83	4935.22
6	416193.76	4928.29	61	416213.83	4935.22
7	416193.58	4934.59	62	416213.83	4935.22
8	416192.67	4938.64	63	416213.83	4935.22
9	416187.13	4937.11	64	416213.83	4935.22
10	416176.47	4931.29	65	416262.46	504907.65
11	416173.53	4929.57	66	416267.88	504914.05
12	416160.88	4923.96	67	416213.83	4935.22
13	416151.64	4919.33	68	416213.83	4935.22
14	416147.27	4916.77	69	416213.83	4935.22
15	416144.07	4915.19	70	416213.83	4935.22
16	416141.05	4913.78	71	416213.83	4935.22
17	416138.11	4911.43	72	416213.83	4935.22
18	416135.51	4909.95	73	416213.83	4935.22
19	416125.42	4904.93	74	416213.83	4935.22
20	416119.69	4902.06	75	416213.83	4935.22
21	416113.44	4899.77	76	416213.83	4935.22
22	416110.29	4898.73	77	416213.83	4935.22
23	416108.10	4898.43	78	416213.83	4935.22
24	416101.02	4898.21	79	416213.83	4935.22
25	416097.00	4898.52	80	416213.83	4935.22
26	416087.25	4892.59	81	416213.83	4935.22
27	416083.97	4889.97	83	416213.83	4935.22
28	416080.15	4886.00	84	416213.83	4935.22
29	416076.53	4876.39	85	416213.83	4935.22
30	416084.97	4872.46	86	416213.83	4935.22
31	416088.31	4871.18	87	416231.09	504792.89
32	416092.89	4869.93	88	416223.65	504788.51
33	416101.34	4867.40	89	416213.83	4935.22
34	416105.38	4868.14	90	416213.83	4935.22
35	416112.56	4865.96	91	416213.83	4935.22
36	416117.84	4866.47	92	416213.83	4935.22
37	416121.15	4867.23	93	416213.83	4935.22
38	416124.61	4868.33	94	416213.83	4935.22
39	416132.01	4869.58	95	416213.83	4935.22
40	416140.54	4868.77	96	416213.83	4935.22
41	416144.90	4868.43	97	416213.83	4935.22
42	416147.79	4868.50	98	416213.83	4935.22
43	416150.95	4868.36	99	416213.83	4935.22
44	416158.97	4868.39	100	416213.83	4935.22
45	416165.89	4868.41	101	416213.83	4935.22
46	416171.24	4868.74	102	416213.83	4935.22
47	416184.25	4867.33	103	416213.83	4935.22
48	416191.10	4863.50	104	416213.83	4935.22
49	416198.55	4860.34	105	416213.83	4935.22
50	416202.55	4861.22	106	416213.83	4935.22

Prezentul document receptionat este valabil însoțit de procesul

BILANT TERITORIAL-bal de recepție nr. 1336/2022

NR. CAD.	O.C.P.I.	AN
NR. CAD. 86935	O.C.P.I. 14082 / 2021	2021
NR. CAD. 86827	O.C.P.I. 14194 / 2021	2021
NR. CAD. 86740	O.C.P.I. 14081 / 2021	2021
NR. CAD. 86808	O.C.P.I. 14084 / 2021	2021

22.039 mp EXISTENT / PROPUS		22.039 mp		DIN CARE: S. CONSTRUITA (max. 15%) S. CIRCULATII (max. 25%) S. SPATIU VERDE (min. 60%)	
INTRAVILAN	6.669 mp	6.669 mp	INTRAVILAN		
EXTRAVILAN	3.943 mp	3.943 mp	INTRAVILAN		
EXTRAVILAN	6.361 mp	6.361 mp	INTRAVILAN		
EXTRAVILAN	5.066 mp	5.066 mp	INTRAVILAN		

JUDEȚUL ARGES
 PRIMĂRIA MUNICIPIULUI CÂMPULUNG
 DIRECTIA TEHNICĂ ȘI URBANISM
VIZAT SPRE NESCHIMBARE
 AVIZUL C.T.A.T.U. AVIZ ARHITECT ȘEF
 Nr. 4/16.08.2022
 APROBAT PRIN H.C.L.
 Arhitect Șef,

JUDEȚUL ARGES
 PRIMĂRIA MUNICIPIULUI CÂMPULUNG
 DIRECTIA TEHNICĂ ȘI URBANISM
VIZAT SPRE NESCHIMBARE
 AVIZUL C.T.A.T.U. AVIZ ARHITECT ȘEF
 Nr. 4/16.08.2022
 APROBAT PRIN H.C.L.
 Arhitect Șef,

CONSILIUL JUDEȚEAN ARGES
VIZAT SPRE NESCHIMBARE
 Nr. 201946 / 20.10.2022

REGISTRUL ARHITECTURILOR
 ȘTIINȚA ȘI ARTA
 FLORENTIN GUDILA
 arhitect
 DE

PLAN URBANISTIC ZONAL

STRADA LIVADIEI FN CAMPULUNG ARGES
 (CF / CAD: 86935 / 86827 / 86740 / 86808)

- SUPORT TOPO-CADASTRAL 1:1000
 - LIMITA INTRAVILAN CONFORM P.U.G. EXISTENT
 - EXTRAVILAN
 - CIRCULATIE EXISTENTA / MENTINUTA (SPADPP CAMPULUNG _ AVIZ 302 / 01.03.2022)
 - LOCUIRE CU DENSITATE MICA / RURALA (UTR 7)
 - CONSTRUCTIE EXISTENTA
 - CONSTRUCTIE IN CURS DE EXECUTIE (A. C. 64 / 23.07.2021 _ A.C. 106 / 10.11.2021)
 - LIMITA AMPLASAMENT IN STUDIU EXISTENT 22.039 mp (PV RECEPȚIE 1336 / 20.06.2022)
 - DELIMITARE PROPRIETATE / IMPREJMUIRE CONFORM SISTEMATIZARE TEREN
 - LIMITA AMPLASAMENT IN STUDIU _ 15.370 mp
 - PROPUS PENTRU INTRODUCERE IN INTRAVILAN
 - AMPLASAMENT IN STUDIU _ 22.039 mp _ Z.I.S. (ZONA PENTRU INSTITUTII PUBLICE SI SERVICII)
 - RETRAGERE MINIMA PROPUȘA
 - CONSTRUCTII PROPUȘE _ P+1 _ (10m)
 - ACCES
 - REȚEA ELECTRICA AERIANA (L.E.A.) - EXISTENTA (AVIZ ENERGIE OLȚENIA NR. 5240 / 12.10.2021)
 - PROPUNERE EXTINDERE REȚEA ELECTRICA
- PROPUNERE:
- ELECTRICITATE (EXTINDERE REȚELEI EXISTENTE)
 - APA (SISTEM PROPRIU / GOSPODARIE DE APA)
 - CANALIZARE (SISTEM PROPRIU / BAZIN VIDANTABIL)
 - TERMIFICARE (SISTEM PROPRIU / POMPE DE CALDURA)

Beneficiar: OSMAN FIDAN	INTOCMIT: 3
Proiectant: S.C. BAUVORST DO S.R.L. / S.C. DESENATURA ATELIER DE PROIECTARE S.R.L.	
Proiect: P.U.Z. STRADA LIVADIEI FN (CF / CAD: 86935 / 86827 / 86740 / 86808) CAMPULUNG ARGES	
Planșa: REGULAMENTARI ECHIPARE EMILITARA	
Intocmit de: arh. GABRIEL CARȘTEA	
Șef proiect: arh. GABRIEL FLORENTIN GUDILA	
	1:1000

50
 25
 10
 0.10

PLAN DE SITUAȚIE TOPOGRAFIC CU CURBE DE NIVEL
Scara 1:1000

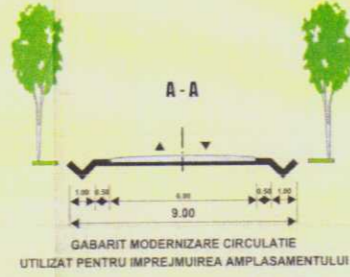

Municipiul Câmpulung
Strada Livadiei, DR,
CF/CAD: 87592

- A ADMINISTRATIE
- B HOTEL / RESTAURANT
- C PISCINA / SPA
- D CAZARE
- E PARCARE
- 1 GENERATOR ELECTRIC
- 2 GOSPODARIE APA
- 3 BAZIN VIDANȚIABIL
- 4 PUNCT TERMIC
- 5 ZONA POMPE DE CALDURA

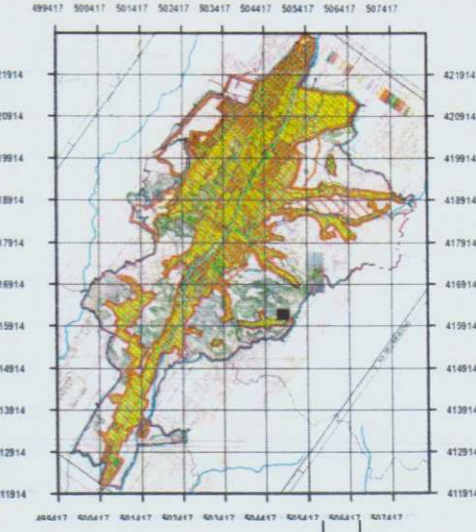

Adresa imobilului:
Județul Argeș, Municipiul Câmpulung
Intravilan, Extravilan
Categorie de folosință - Făneată, Curți Construcții
Punctul Livadiei nr. 2, Acasă
Strada Livadiei nr. 53, FN

CF/CAD: 86808 / 86827, 86740, 86935
S = 2.2039 ha

Proprietar:
OSMAN FIDAN



Inventar de terenuri

Nr. Crt.	N(m)	S(m)	Nr. Crt.	N(m)	S(m)
1	416213.83	4935.22	51	41621	
2	416208.93	4931.33	52	41622	
3	416198.76	4923.01	53	41623	
4	416193.05	4918.55	59	41624	
5	416193.34	4924.17	60	41625	
6	416193.76	4926.29	61	41626	
7	416193.58	4934.59	62	41627	
8	416192.67	4938.64	63	41628	
9	416187.13	4937.11	64	41629	
10	416176.47	4931.29	65	41630	
11	416173.53	4929.57	66	41631	
12	416160.88	4923.86	67	41632	
13	416151.64	4919.33	68	41633	
14	416147.27	4916.77	69	41634	
15	416144.07	4915.19	70	41635	
16	416141.05	4913.78	71	41636	
17	416138.11	4911.43	72	41637	
18	416135.51	4909.95	73	41638	
19	416125.42	4904.93	74	41639	
20	416119.69	4902.06	75	41640	
21	416113.44	4899.77	76	41641	
22	416110.29	4898.73	77	41642	
23	416108.10	4898.43	78	41643	
24	416101.02	4898.21	79	41644	
25	416097.00	4896.52	80	41645	
26	416087.25	4892.59	81	41646	
27	416083.97	4889.97	83	41647	
28	416080.15	4886.00	84	41648	
29	416076.53	4876.39	85	41649	
30	416084.97	4872.46	86	41650	
31	416088.31	4871.18	87	41651	
32	416092.89	4869.93	88	41652	
33	416101.34	4867.40	89	41653	
34	416105.38	4866.14	90	41654	
35	416112.56	4865.96	91	41655	
36	416117.84	4866.47	92	41656	
37	416121.15	4867.23	93	41657	
38	416124.61	4868.33	94	41658	
39	416132.01	4869.58	95	41659	
40	416140.54	4868.77	96	41660	
41	416144.90	4868.43	97	41661	
42	416147.79	4868.50	98	41662	
43	416150.95	4868.36	99	41663	
44	416158.97	4868.39	100	41664	
45	416165.89	4868.41	101	41665	
46	416171.24	4868.74	102	41666	
47	416184.25	4867.33	103	41667	
48	416191.10	4863.50	104	41668	
49	416198.25	4860.34	105	41669	
50	416202.50	4861.22	106	41670	

Prezentul document receptionat este valabil însoțit de procesul

JUDEȚUL ARGEȘ
PRIMĂRIA MUNICIPIULUI CÂMPULUNG
DIRECȚIA TEHNICĂ ȘI URBANISM
VIZAT SPRE NESCHIMBARE
AVIZUL C.T.A.T.U. AVIZ ARHITECT ȘEF
Nr. 4/16.08.2022
APROBAT PRIN H.C.L.
Arhitect Șef,

JUDEȚUL ARGEȘ
PRIMĂRIA MUNICIPIULUI CÂMPULUNG
DIRECȚIA TEHNICĂ ȘI URBANISM
VIZAT SPRE NESCHIMBARE
AVIZUL C.T.A.T.U. AVIZ ARHITECT ȘEF
Nr. 4/16.08.2022
APROBAT PRIN H.C.L.
Nr. 270/20.10.2022
Arhitect Șef,

CONSILIUL JUDEȚEAN ARGEȘ
SPRE NESCHIMBARE
Nr. 20.1946/20.10.2022
Arhitect Șef



PLAN URBANISTIC ZONAL

STRADA LIVADIEI FN CAMPULUNG ARGES
(CF / CAD: 86935 / 86827 / 86740 / 86808)

- SUPORT TOPO-CADASTRAL 1:1000
- LIMITA INTRAVILAN CONFORM P.U.G. EXISTENT
- DOMENIU PUBLIC
CIRCULAȚIE EXISTENTĂ / MENTINUTĂ
(SPADPP CAMPULUNG AVIZ 302 / 01.03.2022)
- PROPRIETATE PRIVATA
A PERSOANELOR FIZICE SAU JURIDICE
- TEREN CU STATUT JURIDIC NEDETERMINAT
- LIMITA AMPLASAMENT IN STUDIU EXISTENT
22.039 mp (PV RECEPȚIE 1336 / 20.06.2022)

6.669 mp	NR. CAD. 86935	O.C.P.I. 10667 / 2022
3.943 mp	NR. CAD. 86827	O.C.P.I. 7278 / 2022
6.361 mp	NR. CAD. 86740	O.C.P.I. 7279 / 2022
5.066 mp	NR. CAD. 86808	O.C.P.I. 7280 / 2022

- CONSTRUCTIE EXISTENTA
- CONSTRUCTIE IN CURS DE EXECUTIE
(A.C. 64 / 23.07.2021 A.C. 106 / 10.11.2021)
- LIMITA AMPLASAMENT IN STUDIU 15.370 mp
- PROPUȘ PENTRU INTRODUCERE IN INTRAVILAN
- DELIMITARE PROPRIETATE / ÎMPREJMUIRE
CONFORM SISTEMATIZARE TEREN
- TEREN NON AEDIFICANDI
- AMPLASAMENT IN STUDIU 22.039 mp Z.I.S.
(ZONA PENTRU INSTITUTII PUBLICE ȘI SERVICII)
- POTmax=15% CUTmax=0,3 Hmax=10m (P+T)
- CIRCULAȚII=max 25% SPATIU VERDE=min 60%
- CONSTRUCTIE PROPUȘA
- ACCES

BILANT TERITORIAL

Tipul de teren	Existent / Propus	Din care:
Terenuri intravilan	22.039 mp	S. CONSTRUITA (max. 15%) S. CIRCULAȚII (max. 25%) S. SPATIU VERDE (min. 60%)
Intravilan	6.669 mp	6.669 mp
Extravilan	3.943 mp	3.943 mp
Extravilan	6.361 mp	6.361 mp
Extravilan	5.066 mp	5.066 mp

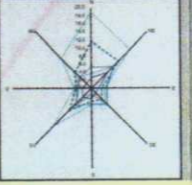

Beneficiar: OSMAN FIDAN
Proiectant: S.C. BOURNIST DR S.R.L. / S.C. DESEGNATOR ATELIER DE PROIECTARE S.R.L.
Proiect: P.U.Z. STRADA LIVADIEI FN (CF/CAD: 86935 / 86827 / 86740 / 86808) CAMPULUNG ARGES
Planșă: PROPRIETATEA ASUPRA TERENURILOR
Intocmit de: Șef, GABRIEL CARȘTEA
Șef proiect: Șef, ȘTEFAN FLORENTIN GHEORGHIȚA
Data: IULIE 2022
Scara: 1:1000

PLAN DE SITUAȚIE TOPOGRAFIC CU CURBE DE NIVEL
 Scara 1:1000

Adresa imobilului:
 Județul Argeș, CÂMPULUNG
 Intravilan, Extravilan
 Categorie de funcțiune: Locuință - Făneată, Curți Construcții
 Punctul Livadiei nr. 2, Acasă
 Strada Livadiei nr. 53, FN

CF/CAD: 86800, 86827, 86740, 86935

S = 2.2039 ha

Proprietar:
 OSMAN FIDAN

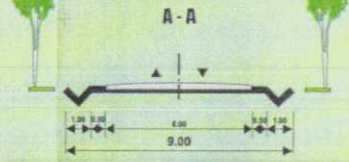

Municipiul Câmpulung
 Strada Livadiei, DR,
 CF/CAD: 87592

- A ADMINISTRATIE
- B HOTEL / RESTAURANT
- C PISCINA / SPA
- D CAZARE
- E PARCARE
- 1 GENERATOR ELECTRIC
- 2 GOSPODARIE APA
- 3 BAZIN VIDANJABIL
- 4 PUNCT TERMIC
- 5 ZONA POMPE DE CALDURA

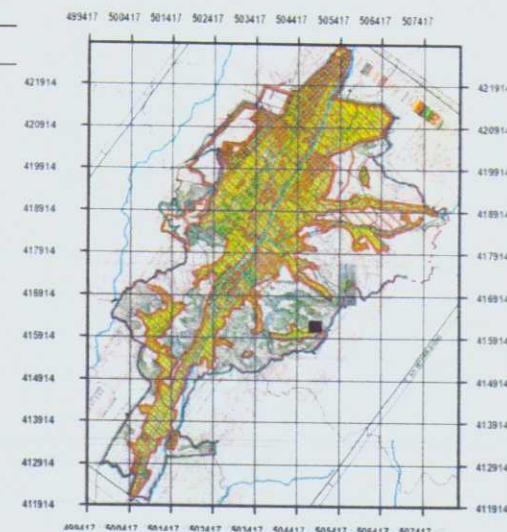

Inventar de Sistem de proiect

Nr. Crt.	N(m)	E(m)	Nr. Crt.	Nr.
1	416213.83	4935.22	51	4162
2	416208.93	4931.33	52	4162
3	416198.76	4923.01	53	4162
4	416193.05	4918.55	59	4162
5	416193.34	4924.17	60	4162
6	416193.76	4928.29	61	4162
7	416193.58	4934.59	62	4162
8	416192.67	4938.64	63	4162
9	416187.13	4937.11	64	4162
10	416176.47	4931.29	65	4162
11	416173.53	4929.57	66	4162
12	416160.88	4923.86	67	4162
13	416151.64	4919.33	68	4162
14	416147.27	4916.77	69	4162
15	416144.07	4915.19	70	4162
16	416141.05	4913.78	71	4162
17	416138.11	4911.43	72	4162
18	416135.51	4909.95	73	4162
19	416125.42	4904.93	74	4162
20	416119.89	4902.06	75	4162
21	416113.44	4899.77	76	4162
22	416110.29	4898.73	77	4162
23	416108.10	4898.43	78	4162
24	416101.02	4898.21	79	4162
25	416097.00	4898.52	80	4162
26	416087.25	4892.59	81	4162
27	416083.97	4889.97	83	4162
28	416080.15	4886.00	84	4162
29	416076.53	4876.39	85	4162
30	416084.97	4872.46	86	4162
31	416088.31	4871.18	87	4162
32	416092.89	4869.93	88	4162
33	416101.34	4867.40	89	4162
34	416105.38	4865.14	90	4161
35	416112.56	4865.50	91	4162
36	416117.84	4865.47	92	4161
37	416121.15	4867.23	93	4162
38	416124.61	4868.33	94	4162
39	416132.01	4869.50	95	4162
40	416140.54	4868.77	96	4162
41	416144.90	4868.43	97	4162
42	416147.79	4869.50	98	4162
43	416150.95	4868.36	99	4162
44	416158.97	4868.39	100	4162
45	416165.89	4868.41	101	4163
46	416171.24	4868.74	102	4163
47	416184.25	4867.33	103	4163
48	416191.10	4863.90	104	4163
49	416198.83	4860.34	105	4163
50	416202.50	4861.22	106	4162

Prezentul document receptionat
 este valabil însoțit de procesul
 de recepție nr. 1336/2022

BILANT TERITORIAL

NR. CAD. 86935	O.C.P.I. 14082 / 2021
NR. CAD. 86827	O.C.P.I. 14194 / 2021
NR. CAD. 86740	O.C.P.I. 14081 / 2021
NR. CAD. 86808	O.C.P.I. 14084 / 2021

22.039 mp	EXISTENT / PROPUȘ	22.039 mp	DIN CARE:	S. CONSTRUITA (max. 15%)	S. CIRCULATII (max. 25%)	S. SPATIU VERDE (min. 60%)
INTRAVILAN 6.669 mp	EXTRAVILAN 3.943 mp	INTRAVILAN 6.361 mp	INTRAVILAN 5.066 mp			

JUDEȚUL ARGEȘ
 PRIMĂRIA MUNICIPIULUI CÂMPULUNG
 DIRECȚIA TEHNICĂ ȘI URBANISM
VIZAT SPRE NESCHIMBARE
 AVIZUL C.T.A.T.U. AVIZ ARHITECTURAL
 Nr. 416.02.2022
 APROBAT PRIN H.C.
 Nr. 220/20.10.2022
 Arhitect Șef,



PLAN URBANISTIC ZONAL
 STRADA LIVADIEI FN CAMPULUNG ARGEȘ

(CF / CAD : 86935 / 86827 / 86740 / 86808)

- SUPORT TOPO-CADASTRAL 1:1000**
- LIMITA INTRAVILAN CONFORM P.U.G. EXISTENT**
- EXTRAVILAN**
- CIRCULATIE EXISTENTA / MENTINUTA (SPADPP CAMPULUNG AVIZ 302 / 01.03.2022)**
- LOCUIRE CU DENSITATE MICA / RURALA (UTR 7)**
- CONSTRUCTIE EXISTENTA**
- CONSTRUCTIE IN CURS DE EXECUTIE (A.C. 64 / 23.07.2021 A.C. 106 / 10.11.2021)**
- LIMITA AMPLASAMENT IN STUDIU EXISTENT 22.039 mp (PV RECEPTIE 1336 / 20.06.2022)**
- LIMITA AMPLASAMENT IN STUDIU 15.370 mp**
- PROPUȘ PENTRU INTRODUCERE IN INTRAVILAN**
- AMPLASAMENT IN STUDIU 22.039 mp Z.I.S. (ZONA PENTRU INSTITUTII PUBLICE ȘI SERVICII)**
- CIRCULATII = max 25% SPATIU VERDE = min 60%**
- POTmax=15% CUTmax=0,3 Hmax=10m (P+1)**
- RETRAGERE MINIMA PROPUȘA**
- CONSTRUCTII PROPUȘE**
- ACCES**

BENEFICIAR : OSMAN FIDAN	INTOCMIT : S.C. BANUIȘTI DO S.R.L. / S.C. DESENRATON ATELIER DE PROIECTARE S.R.L.	2.1
PROIECTANT : S.C. BANUIȘTI DO S.R.L. / S.C. DESENRATON ATELIER DE PROIECTARE S.R.L.	PROIECT : P.U.Z. STRADA LIVADIEI FN (CF / CAD : 86935 / 86827 / 86740 / 86808) CAMPULUNG ARGEȘ	
PLANSĂ : REGULAMENTARI URBANISTICE ZONIFICARE FUNCȚIONALĂ		JULIE 2022
INTOCMIT : Ștefan Ștefan	ȘEF PROIECT : Ștef. FLORENTINA ȘTEFĂRIȚA	1:1000

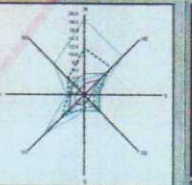

PLAN DE SITUAȚIE TOPOGRAFIC CU CURBE DE NIVEL
Scara 1:1000

Adresa imobilului:
Județul Argeș, Municipiul Câmpulung
Intravilan, Extravilan
Categorie de folosință - Făneată, Curți Construcții
Punctul Livadiei nr. 2, Acasă
Strada Livadiei nr. 53, FN

CF/CAD: 86808 / 86827, 86740, 86935
S = 2.2039 ha

Proprietar:
SMAN FIDAN

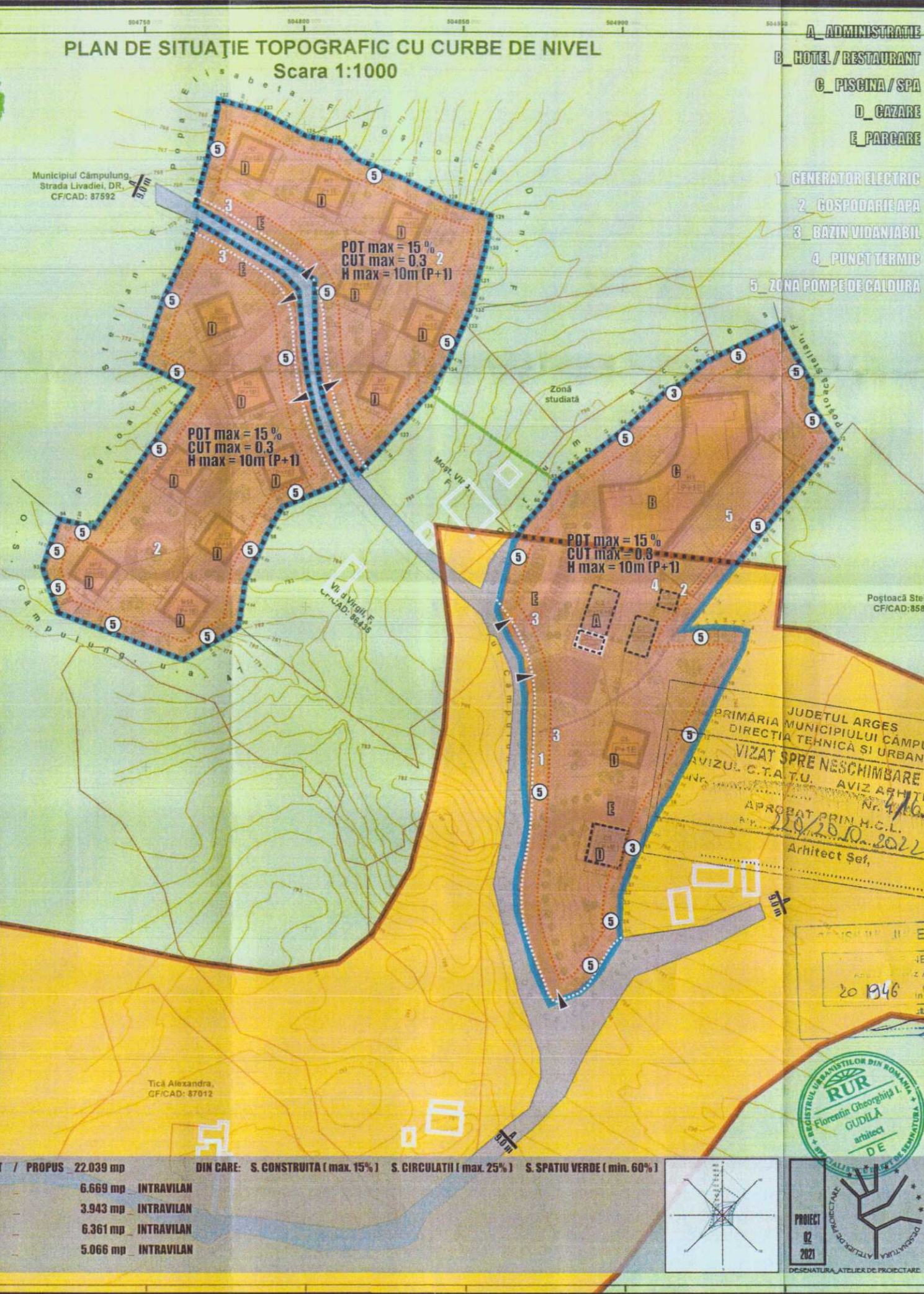
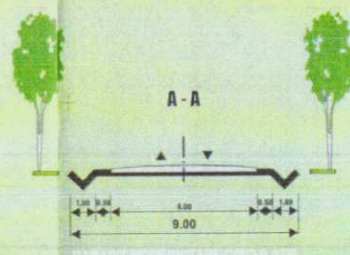

- A ADMINISTRATIE
- B HOTEL / RESTAURANT
- C PISCINA / SPA
- D CAZARE
- E PARCARE
- 1 GENERATOR ELECTRIC
- 2 GOSPODARIE APA
- 3 BAZIN VIDANJABIL
- 4 PUNCT TERMIC
- 5 ZONA POMPE DE CALDURA

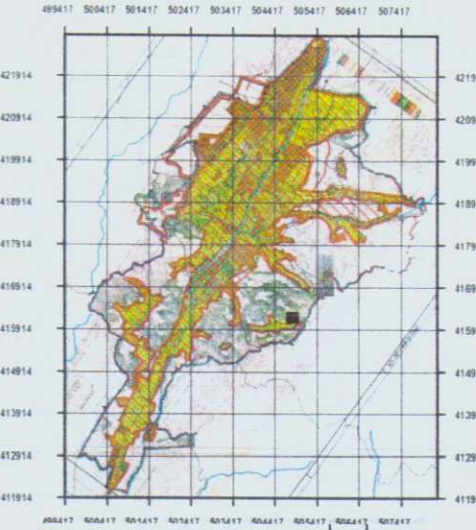

Inventar de Sistem de proiect

Nr. Crt.	N(m)	S(m)	Nr. Crt.	N(m)	S(m)
1	416213.83	4935.22	51	416213.83	4935.22
2	416208.93	4931.33	52	416208.93	4931.33
3	416198.76	4923.01	53	416198.76	4923.01
4	416193.05	4918.55	59	416193.05	4918.55
5	416193.34	4924.17	60	416193.34	4924.17
6	416193.76	4928.29	61	416193.76	4928.29
7	416193.58	4934.59	62	416193.58	4934.59
8	416192.87	4938.84	63	416192.87	4938.84
9	416187.13	4937.11	64	416187.13	4937.11
10	416176.47	4931.29	65	416262.46	504907.85
11	416173.53	4929.57	66	416267.88	504914.05
12	416160.88	4923.86	67	416267.88	504914.05
13	416151.64	4919.33	68	416267.88	504914.05
14	416147.27	4916.77	69	416267.88	504914.05
15	416144.07	4915.19	70	416267.88	504914.05
16	416141.05	4913.78	71	416267.88	504914.05
17	416138.11	4911.43	72	416267.88	504914.05
18	416135.51	4909.95	73	416267.88	504914.05
19	416125.42	4904.93	74	416267.88	504914.05
20	416119.89	4902.06	75	416267.88	504914.05
21	416113.44	4899.77	76	416267.88	504914.05
22	416110.29	4898.73	77	416267.88	504914.05
23	416108.10	4898.43	78	416267.88	504914.05
24	416101.02	4898.21	79	416267.88	504914.05
25	416097.00	4898.52	80	416267.88	504914.05
26	416087.25	4892.59	81	416267.88	504914.05
27	416083.97	4889.97	83	416267.88	504914.05
28	416080.15	4886.00	84	416267.88	504914.05
29	416076.53	4876.39	85	416267.88	504914.05
30	416084.97	4872.46	86	416267.88	504914.05
31	416088.31	4871.18	87	416231.06	504792.89
32	416092.89	4869.93	88	416231.06	504792.89
33	416101.34	4867.40	89	416231.06	504792.89
34	416105.38	4866.14	90	416231.06	504792.89
35	416112.56	4865.90	91	416231.06	504792.89
36	416117.84	4864.47	92	416231.06	504792.89
37	416121.15	4867.23	93	416231.06	504792.89
38	416124.61	4868.33	94	416231.06	504792.89
39	416132.01	4869.50	95	416231.06	504792.89
40	416140.54	4868.77	96	416231.06	504792.89
41	416144.90	4868.43	97	416231.06	504792.89
42	416147.79	4868.50	98	416231.06	504792.89
43	416150.95	4868.36	99	416231.06	504792.89
44	416158.97	4868.39	100	416231.06	504792.89
45	416165.89	4868.41	101	416231.06	504792.89
46	416171.24	4868.74	102	416231.06	504792.89
47	416184.25	4867.33	103	416231.06	504792.89
48	416191.10	4863.50	104	416231.06	504792.89
49	416198.33	4860.34	105	416231.06	504792.89
50	416205.56	4861.22	106	416231.06	504792.89

Prezentul document receptionat este valabil însoțit de procesul

BILANT TERITORIAL bal de recepție nr. 1336/2022

	22.039 mp	EXISTENT / PROPUȘ	22.039 mp	DIN CARE:	S. CONSTRUITA (max. 15%)	S. CIRCULATII (max. 25%)	S. SPATIU VERDE (min. 60%)
INTRAVILAN	6.669 mp		6.669 mp	INTRAVILAN			
EXTRAVILAN	3.943 mp		3.943 mp	INTRAVILAN			
EXTRAVILAN	6.361 mp		6.361 mp	INTRAVILAN			
EXTRAVILAN	5.066 mp		5.066 mp	INTRAVILAN			

PLAN URBANISTIC ZONAL

STRADA LIVADIEI FN CAMPULUNG ARGES
(CF / CAD: 86935 / 86827 / 86740 / 86808)

- SUPORT TOPO-CADASTRAL 1:1000
- LIMITA INTRAVILAN CONFORM P.U.G. EXISTENT
- EXTRAVILAN
- CIRCULATIE EXISTENTA / MENTINUTA (SPADPP CAMPULUNG AVIZ 302 / 01.03.2022)
- LOCUIRE CU DENSITATE MICA / RURALA (UTR 7)
- CONSTRUCTIE EXISTENTA
- CONSTRUCTIE IN CURS DE EXECUTIE (A.C. 64 / 23.07.2021 A.C. 106 / 10.11.2021)
- LIMITA AMPLASAMENT IN STUDIU EXISTENT 22.039 mp (PV RECEPTIE 1336 / 20.06.2022)
- 6.669 mp NR. CAD. 86935 O.C.P.I. 10667 / 2022
- 3.943 mp NR. CAD. 86827 O.C.P.I. 7278 / 2022
- 6.361 mp NR. CAD. 86740 O.C.P.I. 7279 / 2022
- 5.066 mp NR. CAD. 86808 O.C.P.I. 7280 / 2022
- DELIMITARE PROPRIETATE / IMPREJMUIRE CONFORM SISTEMATIZARE TEREN
- LIMITA AMPLASAMENT IN STUDIU 15.370 mp
- PROPUȘ PENTRU INTRODUCERE IN INTRAVILAN
- AMPLASAMENT IN STUDIU 22.039 mp Z.I.S. (ZONA PENTRU INSTITUTII PUBLICE SI SERVICII)
- CIRCULATII = max 25% SPATIU VERDE = min 60%
- POTmax=15% CUTmax=0.3 Hmax=10m (P+1)
- RETRAGERE MINIMA PROPUSA
- CONSTRUCTII PROPUȘE
- ACCES

JUDETUL ARGES
PRIMARIA MUNICIPIULUI CAMPULUNG
DIRECTIA TEHNICA SI URBANISM
VIZAT SPRE NESCHIMBARE
AVIZUL C.T.A.T.U. AVIZ ARHITECT S. S. S.
Nr. 4/16.08.2022
APROBAT PRIN H.C.L. Nr. 20/20.08.2022
Arhitect Șef,



BENEFICIAR:	OSMAN FIDAN	INTOCMIT:	2.1
PROIECTANT:	S.C. BARKUNST DE S.R.L. / S.C. DESENATURĂ ATELIER DE PROIECTARE S.R.L.		
PROIECT:	P.U.Z. STRADA LIVADIEI FN (CF / CAD: 86935 / 86827 / 86740 / 86808) CAMPULUNG ARGES		
PLANSĂ:	REGLAMENTARI URBANISTICE ZONIFICARE FUNCTIONALA		10 Iunie 2022
INTOCMIT:	Ștefan Gheorghita I. Gudila		
ȘEF PROIECT:	Ștefan Gheorghita I. Gudila		1:1000